



ACABAMENTOS





Pedra de lioz com acabamento serrado natural o mais identico ao original de tonalidade beje

Azulejo pintado à mão igual ao original



Paredes s com pintura branca RAL 9010 tipo "CINOXANO MINERAL – CIN"

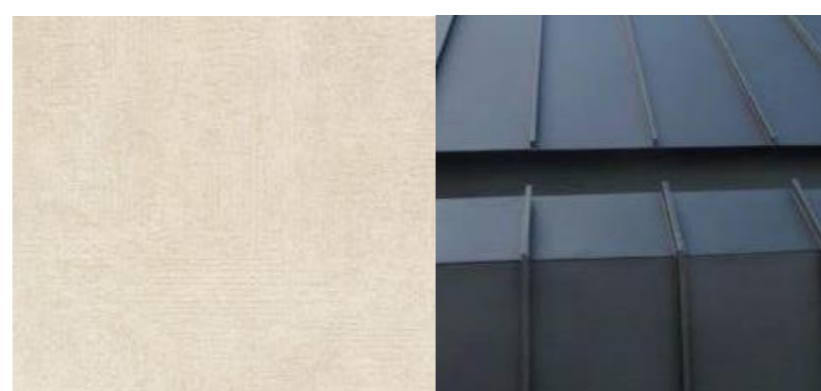

Pavimento varandas tardoz em mosaico cerâmico tipo "LOVE" ref. PLACE white de dimensões 30x60cm.

Cobertura em zinco de junta agrafada tipo "VM-ZINC" na cor quartz-zinc

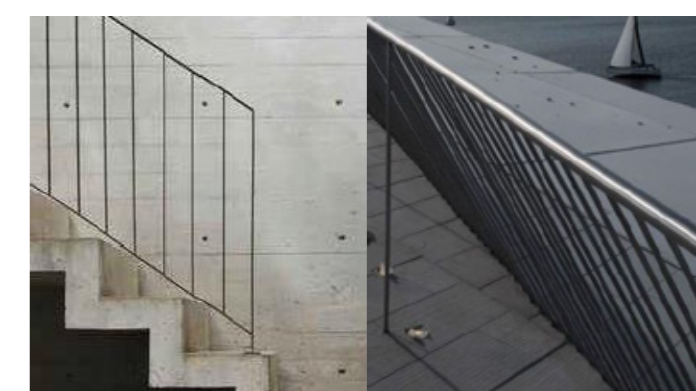

Desenho de guardas metálicas no alçado tardoz

AMBIENTES DE REFERÊNCIA



Imagem de referência alçado principal com a cobertura em zinco



Imagem de referência alçado tardoz



Imagem de referência das guardas





Pavimento varandas em mosaico cerâmico tipo "LOVE" ref. PLACE white de dimensões 30x60cm rectificadas

Muros com reboco estanhado com aplicação de verniz de impermeabilização incolor mate

Plantação de árvore de pequeno porte no topo do jardim tipo ginkgo biloba



Muro com estrutura metálica para suporte de trapadeira com sistema de esticadores em aço inox tipo "JNF" e malha de aço.

AMBIENTES DE REFERÊNCIA



Imagem de referência dos muros

Imagem de ambiente

Zona de verdes com trevos e caminho demarcado com troncos de madeira de várias dimensões

Imagem dedas trepadeiras de vinha virgem que mudam de cor ao longo do ano e possuem baixa manutenção



MATERIAIS



Pedra de lioz com acabamento serrado natural o mais idêntico ao original de tonalidade bege



Paredes e tectos com pintura branca RAL 9010 tipo "VINYL MATE - CIN"

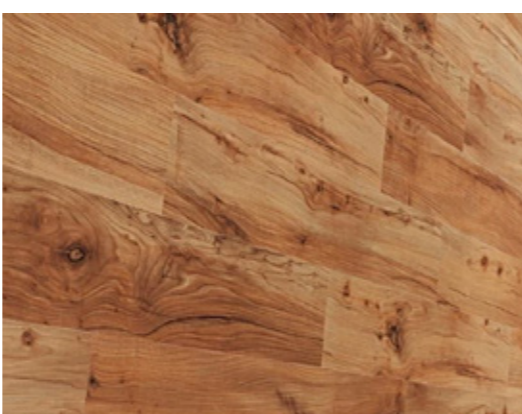

Pavimento o mais próximo ao original em pinho com velatura de escurecimento na tonalidade carvalho claro.



Sanca decorativa para recriar os frisos em madeira à altura do corrimão da escada e nos tectos da entrada principal.

EQUIPAMENTOS



Informação de frações e lettering em aço inox



Armários técnicos embutidos na entrada compostos por painéis de MDF lacados na cor branco RAL 9010

AMBIENTES DE REFERÊNCIA



Imagem de referência das escadas de madeira existentes a reabilitar



Imagem de referência escada de entrada em pedra e tapete embutido no pavimento

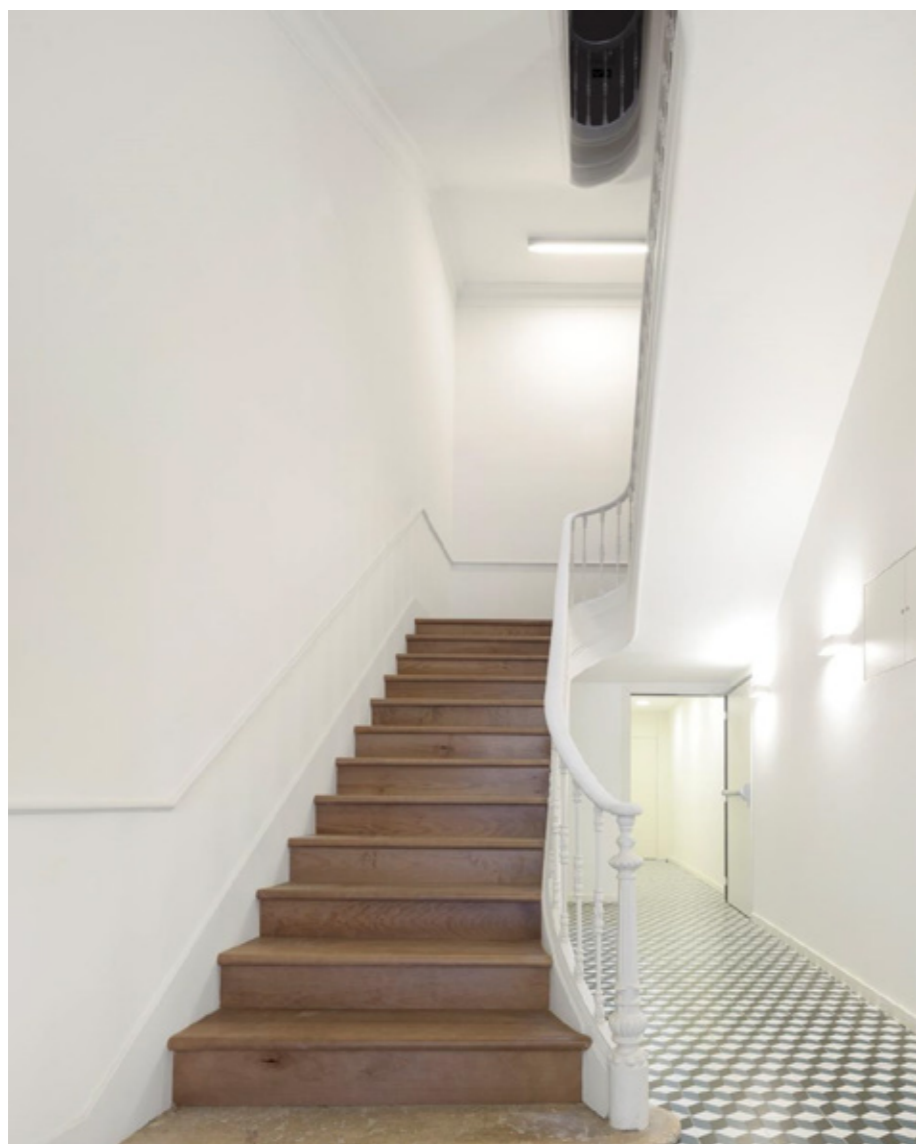

Imagem de referência da reabilitação da guarda de ferro e guarda chapim em madeira



Elementos arquitectónicos existentes a preservar



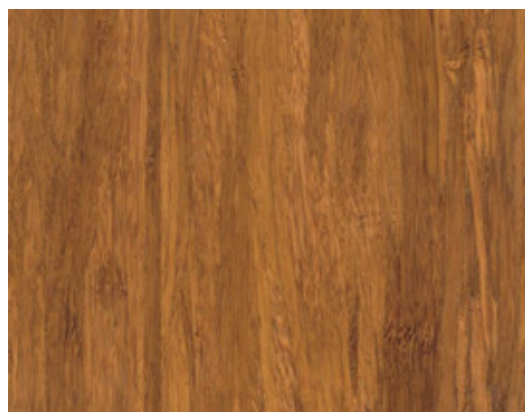

Pavimento de madeira tipo “MOSO-BAMBOO” série Supreme High Density Caramel com acabamento a verniz .



Paredes e tectos com pintura branca RAL 9010 tipo “VINYL MATE –CIN”



Rodapés em MDF Hidrófugo com acabamento a pintura branca de alta resistência mate.



Reabilitação das portadas existentes em madeira maciça com pintura Acetinada na cor Branco RAL 9010 e ferragens em inox escovado.

Aplicação de estores em sancas embutidas na cor branco RAL 9010 nas zonas onde não existem portadas (pisos superiores)

AMBIENTES DE REFERÊNCIA



Imagem de referência do pavimento de bambu



Imagem de referência das portadas e janelas

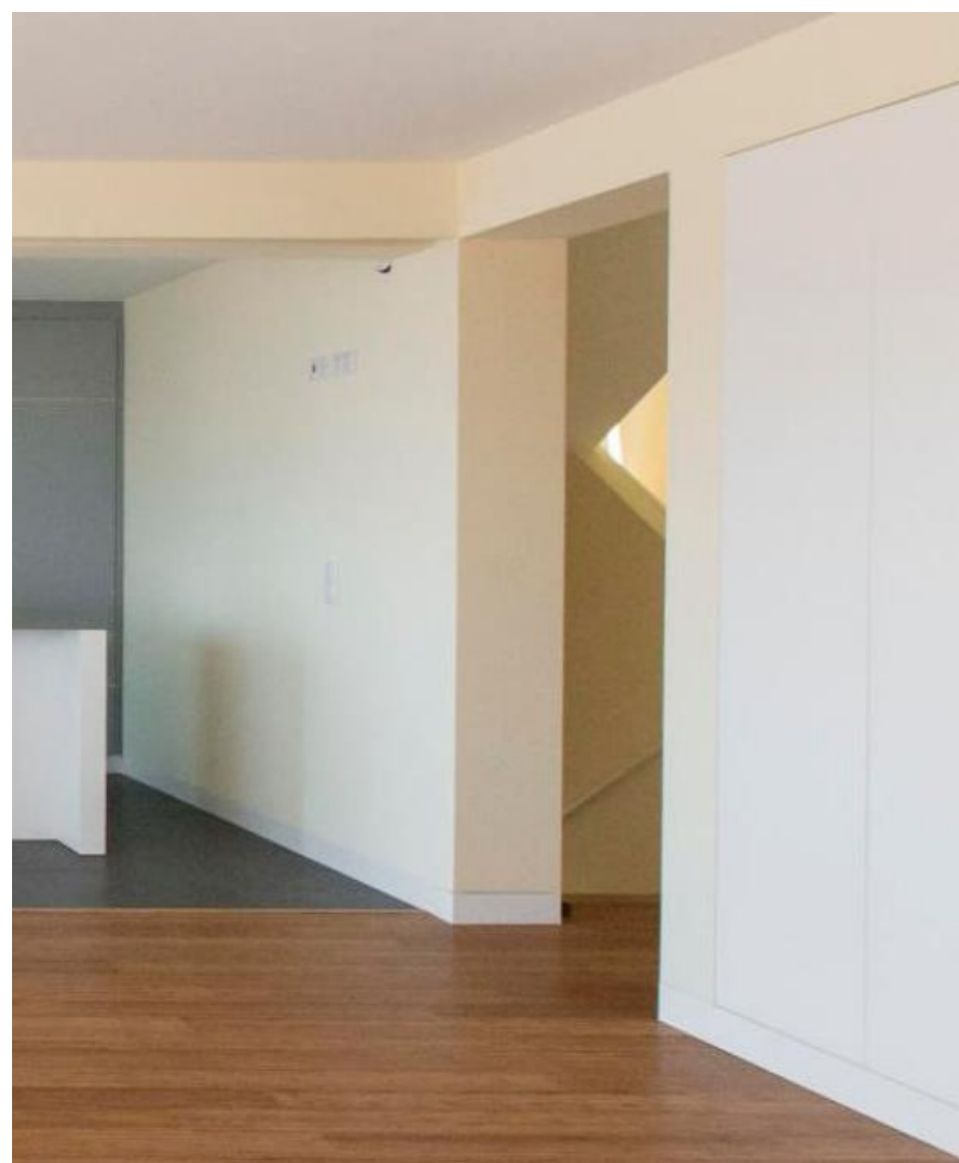

Imagem de referência dos rodapés e molduras de vãos

MATERIAIS

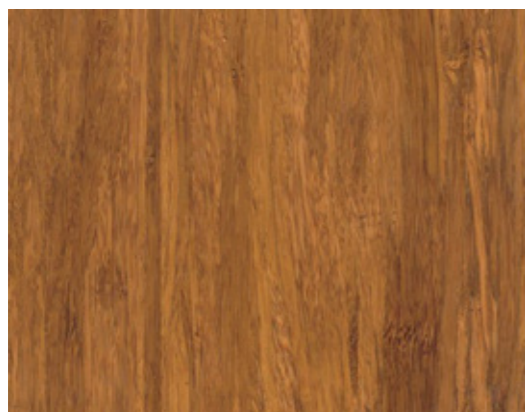

Pavimento de madeira tipo “MOSO-BAMBOO” série Supreme High Density Caramel com acabamento a verniz .



Paredes e tectos com pintura branca RAL 9010 tipo “VINYL MATE –CIN”



Rodapés em MDF Hidrófugo com acabamento a pintura branca de alta resistência mate.

EQUIPAMENTOS



Modelo de puxadores recortados na própria porta



Cuba em aço inox aplicado abaixo da pedra de bancada Tipo “RODI”



Torneiras de cozinha com bica giratória tipo “BRUMA” modelo Basil

AMBIENTES DE REFERÊNCIA



Imagem de referência cozinha tipo com armários inferiores em bambu e superiores brancos com bancada em micromármore branco cozinha tipo 1



Imagem de referência da cozinhas dos T1 com armários brancos e bancada em madeira, cozinha tipo 2



Imagem de referência cozinha do duplex com revestimento de pedra na parede igual à pedra da bancada cozinha.



Bancada em micromármore branco tipo “HI MACS –LG” referência Alphine white cozinhas tipo 1

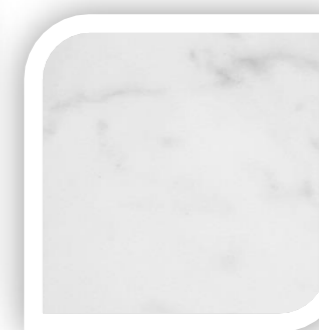

Bancada e revestimento parede cozinhas duplex em mármore estremo extra branco-

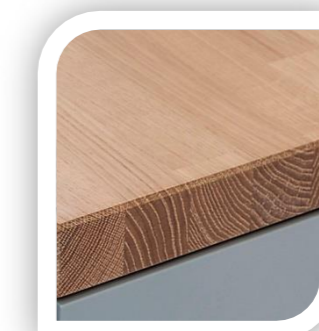

Bancada em madeira cozinha tipo 2

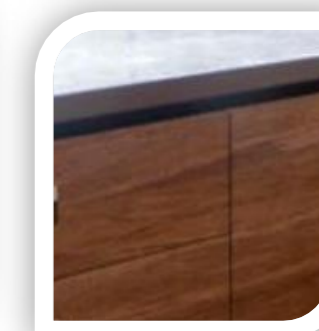

Frente de armários em bambu igual ao pavimento-



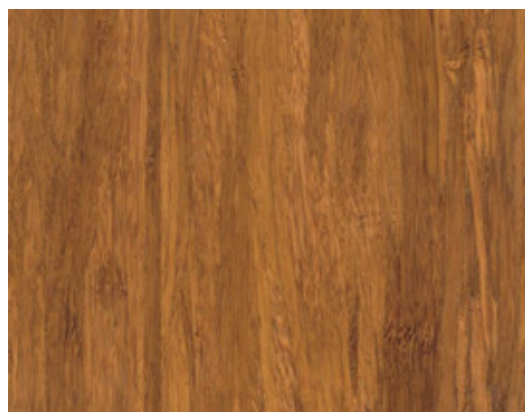

Pavimento de madeira tipo “MOSO-BAMBOO” série Supreme High Density Caramel com acabamento a verniz .



Paredes e tectos com pintura branca RAL 9010 tipo “VINYL MATE –CIN”



Rodapés em MDF Hidrófugo com acabamento a pintura branca de alta resistência mate.



Pormenor puxador porta em inox e puxador de roupeiro recortado na própria porta

Aplicação de estores em sancas embutidas na cor branco RAL 9010 nas zonas onde não existem portadas (pisos superiores)

AMBIENTES DE REFERÊNCIA



Imagem de referência dos armários com portas lacadas a branco e folheados no interior a madeira ou cinza cancum



Imagem de referência do pavimento escurecido com paredes barnças e painéis lacados



Imagem de referência das janelas e relação com o interior

# INSTALAÇÃO SANITÁRIA BATHROOM

## MATERIAIS



Pavimento em mosaico cerâmico com 9mm espessura tipo "FERI & MASI" série SOLID com acabamento CEMENT na cor TAUPE



Rodapé alto de 60cm e revestimento da zona do duche em cerâmico tipo "REVIGRES" bianco SIVEC em dimensões 30x60 e 30x90cm

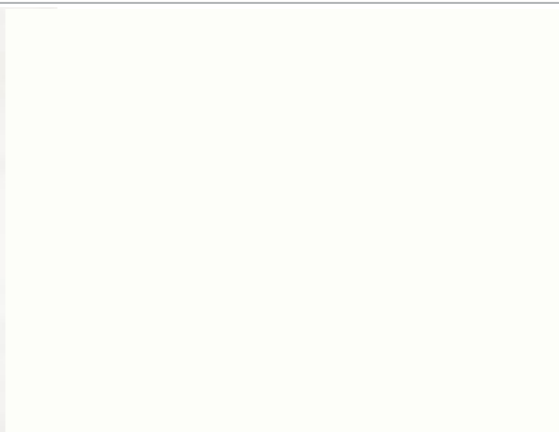

Paredes e tectos com pintura branca RAL 9010 tipo "VINYLcleanMATE -CIN"

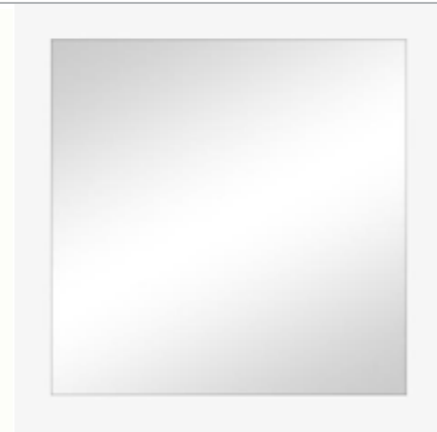

Espelho cristal colado na parede de arestas biseladas

## EQUIPAMENTOS



Sanitários tipo "SANITANA" série GLAM modelo suspenso com autoclismos encastrados na parede



Torneiras com acabamento cromado tipo "SANITANA" modelo SILK para lavatório, bidé e duche



Base de duche acrílica tipo "SANITANA" modelo vita de várias dimensões

## AMBIENTES DE REFERÊNCIA



Imagem de referência da aplicação de rodapé alto com 60cm e pintura na cor branco.



Imagem de referência parede da bancada revestida a mosaico cerâmico tipo pedra



Modelo das divisórias de duche minimalistas em vidro incolor e ferragens cromadas tipo "ITALBOX" modelo ARQ90



Lavatório tipo "SANITANA" modelo CUP de pousar sobre bancada em micromármore tipo "HI MAC- LG" na cor branco



# INSTALAÇÃO SANITÁRIA QUARTO BATHROOM SUITE

## MATERIAIS

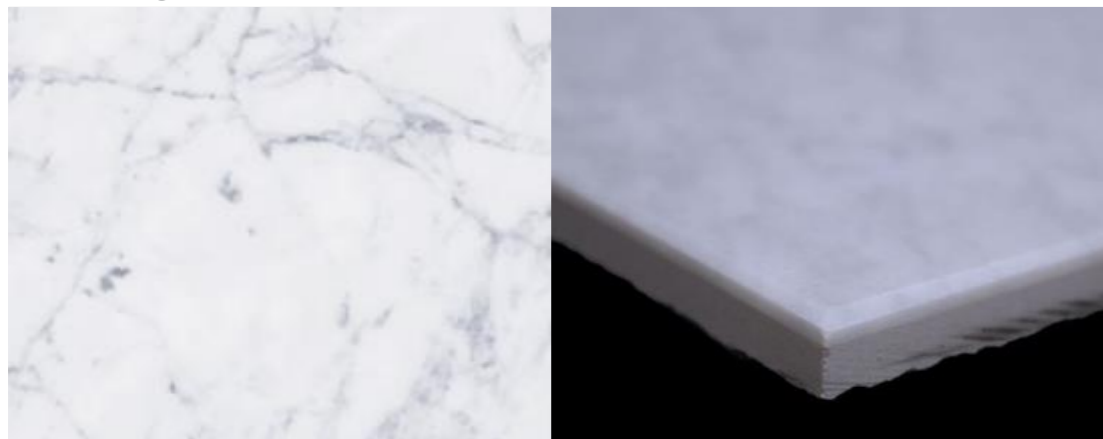

Pavimento algumas paredes em mosaico mármore com acabamento a pedra de 8mm Mármore CARRARA tipo "BARMAT"

Rodapé alto de 60cm e revestimento da zona do duche em cerâmico tipo "REVIGRES" bianco SIVEC em dimensões 30x60 e 30x90cm

Paredes e tectos com pintura branca RAL 9010 tipo "VINYLcleanMATE -CIN"

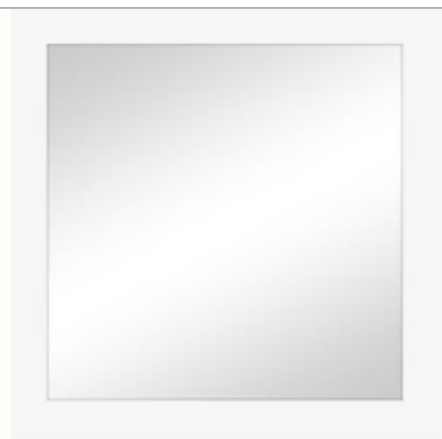

Espelho cristal colado na parede de arestas biseladas

## EQUIPAMENTOS



Sanitários tipo "SANITANA" série GLAM modelo suspenso com autoclismos encastrados na parede



Torneiras com acabamento cromado tipo "SANITANA" modelo SILK para lavatório, bidé e duche



Sistema de escoamento de duche tipo "GEBERIT" prato drenagem á parede

Sistema de duche tipo "SANITANA" com prato superior e chuveiro de mão modelo SILK

## AMBIENTES DE REFERÊNCIA



Imagem de referência do do revestimento a pedra tipo CARRARA no pavimento e paredes

Imagem de referência da zona de duche totalmente revestida a mármore CARRARA

Imagem de referencia das bancadas em pedra e lavatórios integrados numa peça única



Lavatório encastrado na bancada em micromármore tipo "HI MAC- LG" na cor branco



MATERIAIS INTERIORES



Mosaico mármore com acabamento a pedra de 8mm Mármore CARRARA tipo "BARMAT"



Mocerâmico com 9mm espessura tipo "FERI & MASI" série SOLID com acabamento CEMENT na cor TAUPE



Cerâmico tipo "REVIGRES" branco SIVEC em dimensões 30x60 e 30x90cm

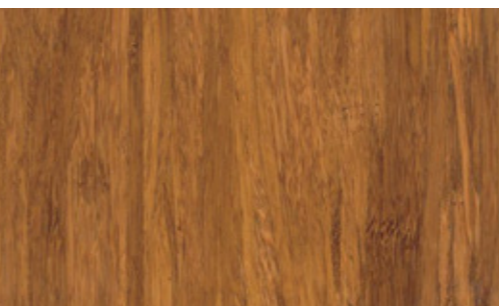

Pavimento de madeira tipo "MOSO-BAMBOO" série Supreme High Density Caramel com acabamento a verniz .



Reabilitação das portadas existentes em madeira maciça com pintura Acetinada na cor Branco RAL 9010 e ferragens em inox escovado.

MATERIAIS EXTERIORES

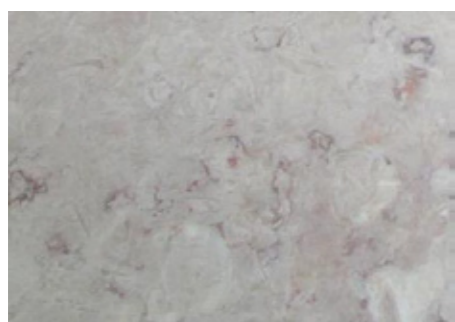

Pedra de lioz com acabamento serrado natural o mais identico ao original de tonalidade bege

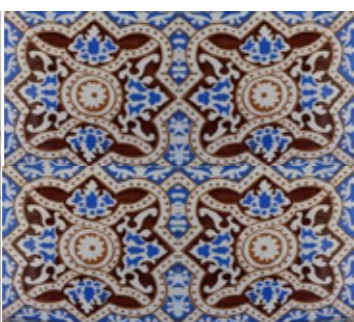

Azulejo pintado à mão igual ao original



Pavimento varandas tardoz em mosaico cerâmico tipo "LOVE" ref. PLACE white de dimensões 30x60cm.



Cobertura em zinco de junta agrafada tipo "VM-ZINC" na cor quartz-zinc



Muros com reboco estanhado com aplicação de verniz de impermeabilização incolor mate



Aplicação de estores em sancas embutidas na cor branco RAL 9010 nas zonas onde não existem portadas (pisos superiores)

EQUIPAMENTO SANITÁRIO



Torneiras com acabamento cromado tipo "SANITANA" modelo SILK para lavatório, bidé e duche



Sistema de escoamento de duche tipo "GEBERIT" drenagem á parede Sistema de duche tipo "SANITANA" com prato superior e chuveiro de mão modelo SILK



Lavatório encastrado na bancada em micromármore tipo "HI MAC- LG" na cor branco



Lavatório tipo "SANITANA" modelo CUP de posar sobre bancada em micromármore tipo "HI MAC- LG" na cor branco



Sanitários tipo "SANITANA" série GLAM modelo suspenso com autoclismos encastrados na parede



Base de duche acrílica tipo "SANITANA" modelo vita de várias dimensões

EQUIPAMENTO KITCHENETTE



Cuba em aço inox aplicado abaixo da pedra de bancada Tipo "RODI"



Torneiras de cozinha com bica giratória tipo "BRUMA" modelo Basil

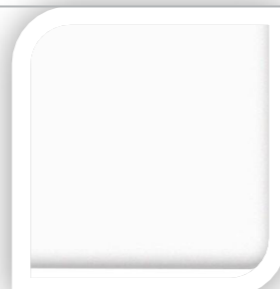

Bancada em micromármore branco tipo "HI MACS -LG" referência Alpine white

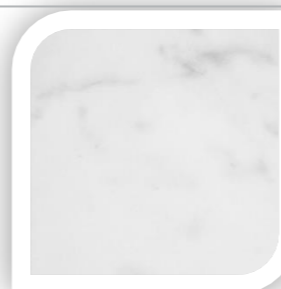

Bancada e revestimento parede em mármore estremez extra branco-

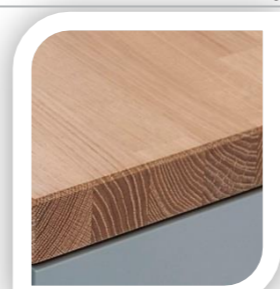

Bancada em madeira

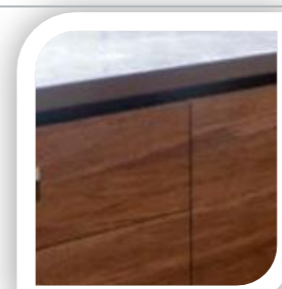

Frente de armários em bambu igual ao pavimento-



Modelo de puxadores recortados na própria porta





**FALANSTÉRIO**

FOR ARCHITECTURAL  
PROJECTS

---

[www.falansterio.pt](http://www.falansterio.pt)